

オープニングセレモニー &  
紅白大餅投げ大会

【日時】2月8日(土) 11時〜

【会場】本町二丁目イベント広場

◎八代白百合学園高等学校 箏曲部  
◎夕葉保育園 太鼓演奏  
◎ひので保育園 鼓隊演奏

やつしろの

お雛祭り

Yatsushiro  
Hina Matsuri,  
the Doll's  
Festival

開催期間

令和7年

2/8  
(土)

▼  
3/3  
(月)

お雛会場めぐり  
スタンプラリー  
に参加して  
賞品ゲット!  
抽選で113名に  
当たる

お雛祭りフィナーレイベント &  
紅白大餅投げ大会

【日時】3月2日(日) 11時〜

【会場】本町二丁目イベント広場

ダンスパフォーマンス

◎DANCESTUDIOBILLAS

◎ダンススタジオステア

◎スタジオデイズ

期間中  
土日・3月3日に  
着物でご来場  
の方には  
商店街のお雛会場  
からプレゼント

あなたの雛人形  
展示コーナー  
開設

八代市役所本庁  
1階ロビー

松浜軒に展示される古今雛 一般財団法人松井文庫所蔵

■主催/八代市、城下町「やつしろ」のお雛祭り実行委員会 ■協力/本町1・2丁目・通町商店街、松浜軒、八代市立博物館未来の森ミュージアム、(一社)DMOやつしろ、日奈久住民自治会、やつしろ観光ガイド協会、八代商工会議所、八代市内飲食店

■問い合わせ先/ ◎城下町「やつしろ」のお雛祭り実行委員会事務局(やつしろぶれす編集部内) ◎フォトコンテスト・俳句の応募先もコチラ!  
住所/〒866-0035 八代市大島町4878 電話/0965-37-8005(9:00~18:00) メール/8246ohinamatsuri@gmail.com  
◎八代市観光振興課 電話/0965-33-4115(9:00~17:00)

やつしろのお雛祭りホームページ <https://8246ohina.com>

※要予約のイベントもあります。詳細は当パンフレットでご確認ください。 ※状況によりイベントが中止になる場合もございますので、公式ホームページでご確認ください。

イベント詳細はこちらから



公式 HP



公式 Instagram



八代には語り継ぎたい雛がある

23回目のお雛祭り

八代市が誇る国指定名勝「松浜軒」は、元禄元年(1688)、八代城主松井直之が、母崇芳院のために築いた茶庭です。松並木の浜辺が近かったことからその名があります。

松浜軒では、毎年雛祭りの時期に、庭内の展示室に古い雛人形が飾られます。平成12・13年度に、市博物館で松井文庫所蔵雛人形・雛道具の専門調査を実施し、これらの制作年代や由来特徴、数量などが詳しくわかりました。江戸時代には、八代城内に雛を飾り、城下町の人々に披露されていたこともわかり、新たな知見を加えて松浜軒の雛飾りを一新。これを機に、市観光課も加わり、松浜軒と博物館中心市街地を結んだ「城下町やつしろのお雛祭り」が始まりました。平成15年2月のことでした。それから日奈久も加わり、こうして回を重ねてい

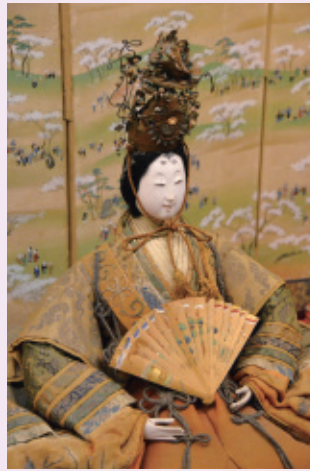

琴姫の娘加屋姫の古今雛(天保11年・1840)

松浜軒に飾られる雛人形の中心的存在は、松井家10代目章之の夫人琴姫のお雛様です。琴姫は、熊本藩主細川家初代幽斎の息子興元を初代とする茂木細川家(下野国谷田部藩主)の姫で、天保9年(1838)に江戸から嫁いできました。

調査の結果、天保10年(1839)に京都から取り寄せたお雛様が5組もあることがわかりました。はるばる八代にきた琴姫がさびしくないようにと、章之が気遣ったのではないかと想像しています。翌年生まれた長女加屋姫のお雛様も京都から取り寄せた母君とお揃いのお雛様。どちらも品のある美しい顔立ちが特徴です。

やつしろのお雛祭り特別講座

松井文庫のお雛様や婚礼道具の調査からわかった松井家のお姫様たちの暮らしぶりについて、市博物館学芸員が語ります。

要事前申込

講師 やまさきせつ (八代市立博物館未来の森ミュージアム学芸員)
[会場] お祭りでんでん館 会議室2
[所在地] 八代市西松江城町1-47

講座その1 「八代城主松井家のお姫様たちの縁談から婚礼、雛祭り、子どもの成長」

[日時] 令和7年2月15日(土) 14時~15時30分

講座その2 「八代城主松井家のお姫様たちの『源氏物語』の楽しみ方」

[日時] 令和7年2月22日(土) 14時~15時30分

※いずれも定員50名(事前申し込みが必要です)
申込・問合せ/ TEL0965-37-8005 (城下町「やつしろ」のお雛祭り実行委員会事務局)



結婚や出産のお祝いに贈られた犬張子。子どもの魔よけとして置かれた。



国指定名勝「旧熊本藩八代城主浜御茶屋(松浜軒)庭園」



国指定史跡「八代城跡」本丸表枳形門跡



可愛らしい雛道具の数々

「城下町やつしろのお雛祭り」

調査の結果、天保10年(1839)に京都から取り寄せたお雛様が5組もあることがわかりました。はるばる八代にきた琴姫がさびしくないようにと

中をどのように眺めていらっしやるでしょうか。時代は変わっても「大切な人が健康で幸せでいてほしい」という願いは今も昔も変わらないことを教えてくれます。世界中の子どもたちの無事と平和を願わずにはいられません。

今年のお雛祭りも趣向を凝らしたさまざまな催しが行われます。どうぞ楽しいお雛祭りをお過ごしください。

(八代市立博物館未来の森ミュージアム 学芸員 山崎 櫻)

展示

松浜軒/松井文庫[企画展]

「松井家の雛祭り/くらしを彩る器」

[会期] 令和7年2月1日(土)~3月30日(日)
[会場] 松浜軒/松井文庫(驥斎展示場、第二展示場)
[所在地] 八代市北の丸町3-15
※開園時間/9:00~17:00まで(ただし入園は16:30まで)
※休園日/毎週月曜(月曜が休日のときはその翌日)
※入園料/大人500円 小中学生250円
※お問合せ先/☎0965-33-0171

お祭りでんでん館(八代市民俗伝統芸能伝承館)

「妙見宮祭礼絵巻(八代神社所蔵の自描絵巻)」

[会期] 令和7年1月28日(火)~3月2日(日)
[会場] お祭りでんでん館(お宝ギャラリー)
[所在地] 八代市西松江城町1-47
※開館時間/9:00~17:00まで(ただし入館は16:30まで)
※休館日/2/3(月)・10(月)・17(月)・25(火)・3/3(月)
※入館料/無料
※お問合せ先/☎0965-37-8737

熊本県八代市指定有形文化財「澤井家住宅」生涯学習館 寺子屋「西小路」

やつしろのお雛祭り期間中 土日のみ開館

[所在地] 八代市西松江城町6-6
※開館時間/10:00~16:00(期間中の土日のみ)
※入館料/無料

2月8日(土) オープニングイベント開催!

- ◎10:00~満開の梅観賞 お雛様観賞
◎14:00~白百合学園箏曲部演奏&箏曲体験(庭からの観覧になります/雨天時館内観覧)
★トマト配布
★パウンドケーキ販売(障がい者B型作業所西小路プロダクツ)



明治35年頃の物から昭和38年の雛人形・雛飾りが展示。県内でも数少ない武家屋敷も見学できます



# 城下町 しろの 祭り

## 商店街のお雛祭り

開催期間 令和7年  
2/8・3/3  
(土) (月)

23回目を迎えた城下町やしろのお雛祭り。  
城下町の風情あるお雛会場をお楽しみください。

時間 【平日】◎1丁目/10:00~15:00 ◎2丁目・通町/11:00~15:00  
【土日祝】10:00~16:00

「七五三」がテーマ

### 久保里の雛家



#### 会場 八福商店

- ◎様々な年代のひな人形やおひな飾り
- ◎千代紙人形、うさぎ飾り
- ◎園児さんのおひな様作品展
- ◎「ほんいちぼうろ」の販売 2月22日(土)・3月1日(土)
- ◎オープニングプレゼント 昔遊びグッズやおひなゼリーなど(数に限りがございます)
- ◎各店舗の雛飾りもお楽しみください。

### お雛通り商店街



#### 本町2丁目

#### 会場 春日神社

- ◎各店舗に趣向を凝らした雛人形を飾ります
- ◎会場では手作りお雛様の展示、販売します。お雛グッズも揃えます
- ◎ご来場お待ちしております



#### 通町商店街

#### 会場 メガネのみやざきさん隣

- ◎日本の五節句の飾り物・おかみさん手作りざげもん展示
- ◎古布やちりめんを使った手作り人形や飾り物・パッチワーク作品・手作り小物・木や陶器で出来たお雛様、ぼたもちの販売
- ◎オープニングにお菓子・2月14日(金)にバレンタインデーでチョコレートをプレゼント

### 今年も琴姫基金募金箱を設置いたします



琴姫基金とは、雛人形などに貴重な文化財が数多く所蔵されている松井文庫の文化財修復を応援するために平成25年より商店街のお雛祭り期間中、各お雛会場に募金箱を設置させていただいております。

### 2丁目スキルアップ教室(会場 春日神社)

2月9日(日)・16日(日) 11:00~

「春の花を生けよう」  
池坊の皆さんに手解きしてもらいませんか?

2月27日(木) 13:00~

「初心者俳句教室」  
俳句にチャレンジしませんか?  
講師:山下しげ人

詳しくは  
下記をご覧ください

### 商店街 イベント インフォメーション

2月14日(金) 10時~

おかみさん感謝デー  
場所/本町1・2・3丁目、通町商店街  
内容/抽選会・販売会など楽しい催し

2月23日(日) 9:00~13:00

通町とれたて軽トラ市  
場所/通町桜十字八代病院前通り一帯



### お雛祭り限定企画

## 商店街 手作り&スキルアップ教室開催

※各教室には定員がありますので事前申し込みをご確認ください。

タイトル	内容	講師	日程	時間	会場	参加費	定員	持参いただくもの	申し込み先
おひなまつり、キーホルダーをつくらう!	カワイイ、キーホルダーをつくらう!	SUNABACO やつしろ	2/8(土)	13:00~15:00 ※1人あたり約30分	SUNABACO やつしろ	500円	なし	なし、パソコン(あれば)	SUNABACOへおこしください!
春のアレンジフラワー	春一番	花の花城園 久木田 秀子	2/9(日)	13:30~15:30	本町1丁目 ひなまつり会場2F	1,500円	5名	花切り用ハサミ	花城園 0965-35-0878 090-7162-2176
新聞紙のコサージュ	新聞紙を利用して、簡単にかわいいコサージュを作ります	最所 弘子 (ひなたぼっこ)	2/10(月)	①10:00~12:00 ②13:30~15:30	社協さえいセンター(ひなたぼっこ)がらっぱ広場隣	無料	各10名	なし	八代市社会福祉協議会(ひなたぼっこ) 0965-62-8228
1丁目 バングルをつくらう	真鍮板を叩いて曲げてバングルを作ります	かるかや	2/19(水)	①10:00~12:00 ②13:30~15:30	本町1丁目 ひなまつり会場2F	2,000円	各5名	手の平がウレタン素材の作業用手袋	かるかや 070-4406-8163
刺繍とビーズの花ブローチ	シンプルな技法で日常使えるブローチを作ります。作業後おひらめティータムあり	山口 文香 (山口マスク)	2/20(木)・23(日)	13:00~15:30	Natural Sweets and + Snowman	1,200円(お茶、お菓子含む)	各9名程度(10才位~OK)	拡大鏡(必要な方)両手が空くと◎	Natural Sweets and + Snowman 0965-32-1333
野の花 いけばな体験	春咲き始めた可愛い野の花をいけます	華道草心流 板垣 草響	2/25(火)	13:30~	本町1丁目 ひなまつり会場2F	1,500円	10名まで	花ばさみ ※無い方はお貸しします	090-1084-5263 (坂井)
つまみ細工のてまり	発砲スチロールの玉につまみ細工の花をつけて作ります	福山 朴美 (ひなたぼっこ)	2/26(水)	①10:00~12:00 ②13:30~15:30	社協さえいセンター(ひなたぼっこ)がらっぱ広場隣	無料	各10名	ハサミ、ピンセット	八代市社会福祉協議会(ひなたぼっこ) 0965-62-8228
「桜の花チャーム」	リボンレイの技法を使って桜の花のチャーム(キーホルダー)を作る	リボンレイ教室 Pua Mahalo 主宰 金森 尚子	2/26(水)	①10:00~12:00 ②14:00~16:00	本町1丁目 ひなまつり会場2F	1,000円	各6名(大人のみ)	布地用ハサミ、ライター、筆記用具	金森尚子 090-9078-2526 長江美巧室 0965-32-2019
2丁目 Let'sいけばな	春の花で自由花を生ける	中島 陽子 生川 紀子	2/9(日)・16(日)	11:00~13:00	春日神社	1,800円(器付)	各10名	はさみはお貸しします(持参でもOK)	090-2500-5767 (中島)
じじばば雛	古布で作ります	弓削 久美子	2/9(日)・16(日)	13:00~15:00	レンタルスペース アジト(春日神社の前)	800円	各5名	なし	0965-32-2539 (ユゲキン)
きものコーディネイト講座(お抹茶付)	お手持ち品の種類や色・柄のコーディネイト	高岡 薫子	2/18(火)・25(火)	10:00~12:00	高濱屋呉服店	500円	各5名	お手持ちの着物、帯、小物	0965-32-2063 (高濱屋)
初心者俳句教室	初心者歓迎!雛祭りをテーマに俳句を作ろう	日本伝統俳句協会 熊本県部会長 山下 しげ人	2/27(木)	13:00~15:00	春日神社	無料	10名	筆記用具	0965-37-8005 (雛祭り実行委員会)
着付け教室	気軽に着物を着て街を散策しませんか?	谷水佐代子(後結び) 中野満理子(前結び)	2/15(土)	10:00~12:00		1,500円	10名	半帯、着物、長襦袢、帯板紐小物一式	
フェルト教室 お雛様リース	ニードルでツツンしてお雛飾りを作ります	木原 有紀	2/16(日)	10:00~12:00		1,000円~	6名	なし	
つまみ細工教室	かわいい小物作り	小澤 尚子	2/16(日)	13:30~15:30	通町 ギャラリー 8	1,000円~	10名	お雛様作り1,500円~ 髪飾り作り1,000円~	0965-32-4509 090-1972-0545 (ギャラリー8)
押し花教室	押し花を使ったハガキや小物等を制作	佐藤 美代子	2/23(日)	10:00~15:00		100円~	25名程度	なし	
秀岳館高校 木工教室・陶器絵付け	お雛様の絵付けなど	秀岳館高校・通町軽トラ市	2/23(日)	9:00~13:00		500円~	来場順	なし	



第16回

# ひなぐ 雛祭り

開催期間

令和7年  
2/8  
(土)  
▼  
3/3  
(月)



歴史が息づき、風情ある湯の里。  
600年の歴史ある  
日奈久温泉街の旅館や「ばんぺい湯」、  
山頭火ゆかりの宿「おりや」などに  
雛飾り、手作り雛などを展示します。

## 日奈久ゆめ倉庫のイベント

### ◆ そがみまこ 「ひな祭りコンサート」

[日時] 3月1日(土) 16時~18時  
[会場] 日奈久ゆめ倉庫 [入場] 無料

### ◆ キッチンカー大集合

[日時] 3月1日(土) 12時~16時  
[会場] 日奈久ゆめ倉庫駐車場

いろんな  
グルメが  
楽しめる!



### ◆ 竹灯り

ひなぐ竹灯籠の  
幻想的な灯りを  
お楽しみください

[日時]  
3月1日(土)・2日(日)  
18時~21時



## ばんぺいゆ神社のイベント

### ◆ そがみまこ ミニコンサート

そがみまこさんが  
ばんぺいゆ神社でもコンサート  
[日時] 3月1日(土) 18時~19時



あの、人気ゆるキャラと  
のコラボもあるかも!

2024年ゆるバース(旧:ゆる  
キャラグランプリ)全国1位に  
輝いた「ちくワン」もやってくる!

## くまモン雛巡り散策

21体のくまモンが  
着物を着てお出迎え。  
俳句と一緒に鑑賞できます。



探してみてね!

日奈久  
くまモン雛  
MAP





やっしるの お雛祭り

# お雛ランチ & スイーツ

期間限定

お雛祭り期間だけの  
限定ランチ&スイーツを召し上がれ!

開催期間

令和7年2月8日(土)▶3月3日(月)

※一部、提供期間が上記と異なる店舗があります

📍 お店の場所は、裏表紙の地図に記載しています

こちらのマークがついたメニューは  
要予約 事前に予約が必要です。

※価格は全て税込みです



1

**お雛ランチ 1,960円**

秘境の郷いずみ 炉丹

提供時間 11:00~17:00  
(オーダーストップ16:30)

休業日 水曜

八代市泉町下岳3296-1  
☎0965-67-3500



8

**おひなスイーツセット 1,000円**

イタリア食堂 CATARRATTO

提供時間 11:30~14:00  
18:00~21:30

※月・火は屋のみ営業

休業日 日曜・祝日  
八代市本町1丁目10-38  
☎0965-53-1198



2

**お雛苺パイ** 店内飲食 682円  
持ち帰り 669円

Natural sweets and + Snowman

提供時間 10:00~18:00(数量限定)

休業日 2/17, 18, 24, 25

八代市本町1丁目9-12  
☎0965-32-1333

📍 テイクアウト可



9

**お雛ランチ (オマールランチ) 3,500円**

イタリア料理イルファエロ

提供時間 11:00~14:30

休業日 なし

八代市港町72-13-1  
☎0965-37-1620

📍 テイクアウト可



3

※提供期間:2/1(土)~3/31(月)

**ひなちらし寿司 ランチ 1,700円**  
**ひなランチ 2,200円**

旬魚季彩 一誠

提供時間 12:00~13:30

休業日 不定休

八代市本町1丁目10-44  
☎0965-31-0700

※前日までに予約  
※喫煙店のため20歳未満は入店できません

写真は「ひなランチ」



10

※提供期間:2/4(火)~3/14(金)

**おひなランチ 2,300円**

旬彩 丹波

提供時間 11:30~14:30  
※平日のみ提供

休業日 月曜

八代市緑町12-5  
☎0965-34-2188

※前日までに予約

要予約



4

※提供期間:2月上旬~3月末

**おひなコース 6,600~22,000円**  
**おまかせごぜん(季節物) 3,300円**

いけす料理 宗弘

提供時間 11:30~14:30, 17:00~20:30

休業日 不定休

八代市本町3丁目2-26  
☎0965-33-2730

📍 テイクアウト可

※写真はおひなコース(11,000円)のイメージです



11

**お雛御膳 2,300円**

さかもと温泉センター球麗温(クレオン)クレオン亭

提供時間 11:00~14:00

休業日 木曜

八代市坂本町川嶽1091  
☎0965-45-8814

※3日前までに予約

要予約



5

**とろ〜りカスタードと  
苺のパイ 594円**

ボンブ、ボンブ アニバーサリー

提供時間 10:00~19:00

休業日 なし

ボンブ アニバーサリー  
八代市松江町588-5 八代市長田町3245-1  
☎0965-35-0090 ☎0965-35-0505

📍 テイクアウト可



12

**春はるランチ 1,300円**

東陽交流センターせせらぎ  
野菜レストランさんふるる

提供時間 11:00~14:00

休業日 水曜

八代市東陽町南1051-1  
☎0965-65-2112

※前日の午前中までに予約

要予約



＼お雛様と昭和レトロを満喫！／

## 春を味わうサイクリングツアー 参加者募集



お雛会場の中心となる城下町と日奈久を、肥薩おれんじ鉄道、電動アシスト自転車を使って巡ります。お雛会場をはじめ、歴史文化に触れる散策で八代の魅力を再発見しませんか？日奈久では予約が取れないと噂の料理店での食事付き♡

- ◎日時：①2/9(日)、②2/22(土)、③2/23(日) 全て9時30分～16時
- ◎集合・解散場所：新八代駅(アウトドアステーションやつしろ前)
- ◎対象：12歳以上、身長140cm以上でサイクリングできる方
- ◎募集人員：各日最大8名(申し込み順)
- ◎参加費：5,000円(昼食代、鉄道運賃、自転車レンタル料、保険料他含む)

**【お申し込み】** オンラインフォームが電話でお申し込みください  
アウトドアステーションやつしろ  
(担当：山口)  
TEL/FAX 0965-37-8355

オンライン  
フォームは  
こちらから



参加申込締切 ①1月31日(金) ②2月13日(木) ③2月14日(金)

### スケジュール

- 9:30 アウトドアステーションやつしろ前集合
- 9:52 新八代駅発  
肥薩おれんじ鉄道乗車
- 10:09 日奈久温泉駅着～  
日奈久散策
- 11:45 昼食(Cafe百年通り)
- 13:40 日奈久温泉駅発  
肥薩おれんじ鉄道乗車
- 13:52 八代駅着  
自転車で城下町を散策  
(ガイドによる案内あり)
- 16:00 解散

## お雛巡りウォーク

### ① 城下町コース：お殿様とお内裏様～お姫様とお雛様

参加申込締切  
2月7日(金)

- ◎開催日時：2月11日(火・祝) 9時45分集合10時スタート ◎集合場所：お祭りのでんでん館
- ◎参加費：3,500円(お雛様のうなぎ弁当、松浜軒入館料、お菓子付) ◎定員：15名(先着順)

コース でんでん館→松浜軒→澤井家武家屋敷(昼食)→本町アーケード→キャバレー白馬→札の辻→八代宮→でんでん館(予定) 〈ガイド：宮崎和代・吉岡孝子〉

### ② 日奈久コース：日奈久神様巡りとお雛様を探しに

参加申込締切  
2月14日(金)

- ◎開催日時：2月16日(日) 9時45分集合10時スタート ◎集合場所：日奈久ゆめ倉庫
- ◎参加費：2,500円(お雛弁当、ちくワンステッカー付) ◎定員：15名(先着順)

コース ゆめ倉庫→おりや→足湯といこい広場→日奈久街道散策→神様巡り(目の神さん、歯の神さん、金毘羅さん、えびすさん、足の神さん達とお雛様を探しに)→八代焼宗家上野窯→日奈久温泉センターばんべい湯(昼食) 〈ガイド：池田山頭火さん〉

### 【お問合せ・お申し込み】

- ・やつしろ観光ガイド協会 TEL080-5207-4756(宮崎)
- ・八代市観光振興課 TEL0965-33-4115

Googleフォーム  
からも申し込みOK



2月11日 2月16日



「やつしろ」のお雛祭り

## フォトコンテスト開催



あなたも「やつしろのお雛祭り」の  
写真を撮って応募してみませんか？

スマホ部門・  
プリント部門を  
募集します！

### テーマ やつしろのお雛祭り

- ◎グランプリ/各部門1点(賞状+副賞)
- ◎準グランプリ/各部門1点(賞状+副賞)
- ◎入選/各部門6点(賞状+副賞)

### 【募集部門・作品サイズ】

- ①プリント部門 (六切り(六切りワイド)～  
A4、四切り(四切りワイド))
- ②スマートフォン部門(JPEG形式、5M以内)

【応募点数・条件】 両部門併せて1人3点以内  
※過去3年以内に撮影した未発表のものに限る

### 【審査員】

- ・八代白百合学園高等学校 写真部 顧問 中西琢也
- ・城下町「やつしろ」のお雛祭り実行委員会

【応募期間】 令和7年2月8日(土)～3月15日(土)

【応募締切】 令和7年3月15日(土) 必着

【発表】 令和7年3月19日頃、ホームページにて発表

### 【応募方法】

必要事項(お名前、ご住所、電話番号、携帯番号、メールアドレス、年齢、職業、応募作品のタイトル、説明をA4用紙に記入し作品とともに郵送してください。

・スマートフォン部門の応募は、上記の必要事項を明記の上、作品をメールで送付ください。

### 【送付先(郵送・メール)】

城下町「やつしろ」のお雛祭り実行委員会  
(住所・メールアドレスは当パンフレット表紙下面に記載)

※著作権は応募作品の著作権は応募者に帰属します。ただし、使用権は城下町「やつしろ」のお雛祭り実行委員会に帰属し、応募者の許可なく無償でポスター、パンフレット等、「やつしろのお雛祭り」PRのため、使用させていただきます。



やつしろの(お雛祭り)

応募締切  
令和7年  
3月3日(月)  
必着

## やつ雛俳句作品募集

八代は西山宗因という稀代の俳人を輩出した地でもあり、俳句には親しみ深い町です。あなたも俳句を詠んでみませんか？

### 募集規定

- ①題材 「雛祭り」「早春」もしくは自由  
※ただし未発表作品に限る
- ②部門 ※投句料は無料です  
一般の部 一人三句まで  
ジュニアの部(小中高生) 一人二句まで
- ③応募方法  
・所定の応募用紙またはA4用紙、メール、はがき、公式HPの応募フォーム(住所・氏名・年齢・電話番号を明記)  
※作品の漢字には読み仮名をつける  
※応募は郵送・メール・応募フォームの他、右記応募用紙に記入し、スタンプラリー応募箱に投函することで応募できます。(応募箱設置箇所は、当パンフレットの会場マップをご参照ください)
- ④送付先(郵送・メール)  
城下町「やつしろ」のお雛祭り  
実行委員会事務局  
(住所・メールアドレスは当パンフレット表紙下面に記載)
- ⑤締切  
令和7年3月3日(月)必着

### 【選者】

- ・前山光則(作家)
- ・山下しげ人  
(日本伝統俳句協会  
熊本県部会長)

### 【表彰】

- ◎大賞/ 一点(賞状・副賞)
- ◎秀作/ 部門各三点(賞状・副賞)
- ◎入選/ 部門各五点(賞状・副賞)
- ◎選者特選/ 各一点(賞状・副賞)

### 【発表】

令和7年3月19日頃、ホームページにて発表。入賞作品(フォトコンテストも)は、20日(木)より八代市役所1階ロビーにて展示予定。

※入選作品の著作権は、城下町「やつしろ」のお雛祭り実行委員会に帰属します。応募者の許可なく印刷物に使用させて頂きます。



きりとり線

きりとり線

### やつ雛俳句作品 応募用紙

*	*	*	氏名	住所
			年齢	
			歳	
			電話番号	

○楷書でお書き下さい。漢字にはよみがなをつけてください。  
\*欄には記入しないでください。

きりとり線





お雛会場を巡って

4か所以上回るとご応募いただけます

# スタンプラリーを楽しもう!

お雛様を見ながらスタンプを集めて、抽選でステキな賞品をゲットしよう!



応募期間

令和7年  
2月8日(土)  
3月3日(月)



**4**スタンプ  
って  
合計**80**名様に  
当たる!!

1等 10名様



日奈久「ばんぺい湯」  
入浴券ペアチケット

日奈久温泉のばんぺい湯の入浴券をペアで。ゆったりのんびり～泉質の良さで定評のある日奈久温泉を楽しめます。

2等 10名様



宮島農園  
トマト詰め合わせ

八代市のふるさと納税の返礼品としても人気。ご夫婦で丹精込めて栽培され、スイーツにも使われるほど甘くて美味しいと評判です。  
※写真はイメージです

3等 10名様

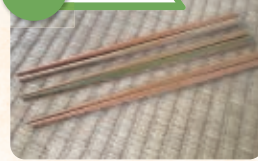

日奈久特産  
竹箸セット

桑原竹細工店の竹箸セット。使えば使うほどに竹の風合いに趣きが出ます。  
※写真はイメージです

4等 50名様



お雛祭りエコバッグ

岸部孝子さんのイラスト入りエコバッグ。A4サイズで使い勝手の良いバッグです。

**6**スタンプ  
って  
合計**26**名様に  
当たる!!

1等 2名様



食事券2,000円 ペア券  
(計4,000円分)

イタリア料理イルファロー・旬彩丹波で利用できるペア食事券を2名様に。※店舗は選べません

2等 6名様



八代ごろよか商品券  
3,000円分

本町・通町商店街で利用できる「八代ごろよか商品券」。とっても便利なお買い物券です。

3等 6名様



スイーツ券1,500円分

「お雛ランチ&スイーツ」でも紹介したスノーマン・ボンブで利用できるスイーツ券。  
※店舗は選べません

4等 12名様



食事券1,500円分

野菜レストランさんふるる(東陽町)、坂本温泉センター球麗温(クレオン)クレオン亭、秘境の郷いずみ炉丹、SawadaCoffee Rastersのお食事券 ※店舗は選べません

コンプリート!!  
**8**スタンプ  
って  
合計**7**名様に  
当たる!!

1等 1名様



八代ごろよか商品券  
1万円分

本町・通町商店街で利用できる「八代ごろよか商品券」。とっても便利なお買い物券です。

2等 2名様



日奈久温泉ふるさとセット

湯の里日奈久の特産品(ちくわみそ等)を詰め合わせました。地元の香りゆたかな食材をお楽しみください。

3等 1名様



カフェ百年通りペアランチ券と  
日奈久温泉ばんぺい湯ペア入浴券

昭和レトロを楽しめる日奈久温泉。老舗旅館のランチと温泉を2人でゆったりとご堪能いただけます。

4等 3名様



グルメランチ券  
3,000円分

「お雛ランチ&スイーツ」でご紹介した宗弘・一誠・CATARRATTOのランチ券を各1名にプレゼント。  
※店舗は選べません

応募箱  
設置場所

【八代市街地】松浜軒、八代市役所1階ロビー、本町1・2丁目・通町のお各雛会場、お祭りでんてん館、澤井家(土・日)、八代市立図書館、かかみ図書館、せんちょう図書館  
【日奈久】日奈久ゆめ倉庫、日奈久温泉センター「ばんぺい湯」、日奈久温泉駅

抽選

3月中旬に抽選を行い、発表は当選者への発送をもってかえさせていただきます。

※各施設の休館日はご利用できません。あらかじめ店舗情報をご確認ください。

きりとり線

## お雛会場めぐりスタンプラリー プレゼント応募用紙

※必要事項は必ず記入してください

フリガナ

■お名前

■ご住所

■TEL

■やつしろのお雛祭りへの感想を一言お書きください

八代

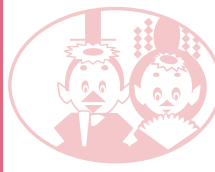
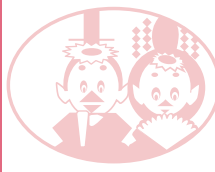
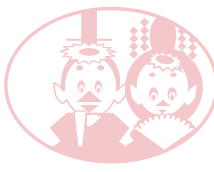
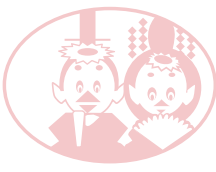

日奈久



※記入後、きりとり線で切り離して応募箱に入れてください。  
※お一人様1枚限り有効。  
※ご本人様以外の個人情報を使用しての応募はご遠慮ください。



# やっしろのお雛祭り 会場めぐりMAP

## 市街地エリア



## 日奈久エリア



※各施設の休館日はご利用できません。あらかじめ店舗情報をご確認ください。